



**PEMERINTAH KOTA
BANDAR LAMPUNG**



PEMERINTAH KOTA BANDAR LAMPUNG
KECAMATAN RAJA BASA

ANTOR
RAJABASA PEMUKA
R LAMPUNG 35144

KELURAHAN RAJABASA PEMUKA DALAM ANGKA 2024



**BADAN PUSAT STATISTIK
KOTA BANDAR LAMPUNG**

PETA WILAYAH KELURAHAN RAJABASA PEMUKA

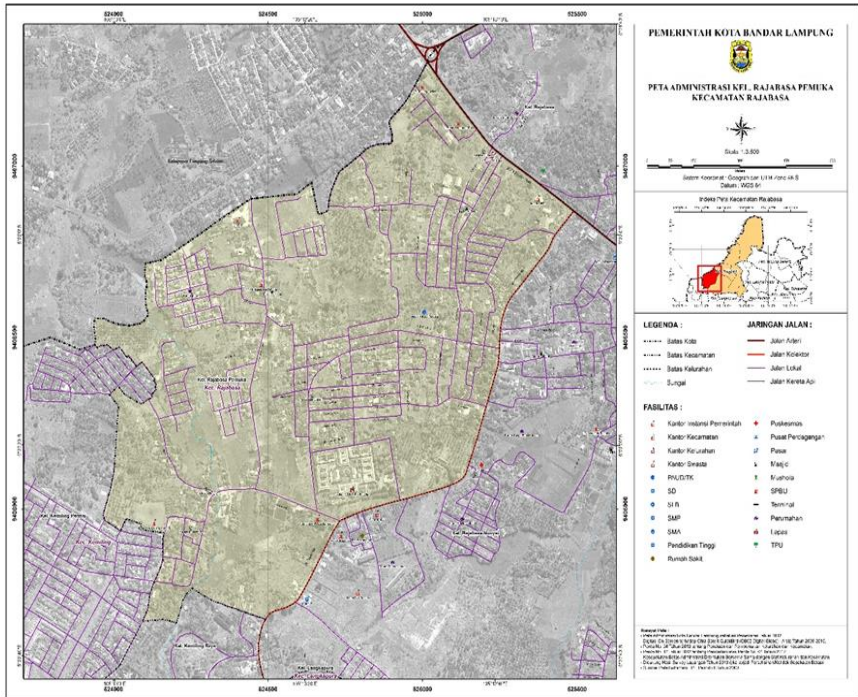

LURAH RAJABASA PEMUKA



RIO IRAWAN, S.E.

KATA PENGANTAR

Kelurahan Rajabasa Pemuka Dalam Angka 2024 merupakan publikasi perdana yang diterbitkan sebagai salah satu hasil dari kegiatan Kelurahan Cinta Statistik (Kelurahan Cantik) Kota Bandar Lampung Tahun 2024. Disadari bahwa publikasi ini belum sepenuhnya dapat memenuhi harapan semua pihak pengguna data khususnya pada perencana kebijakan. Namun publikasi ini diharapkan dapat membantu melengkapi penyusunan rencana pembangunan Kelurahan Rajabasa Pemuka.

Publikasi ini dapat terwujud berkat kerja sama dan bantuan dari berbagai pihak. Kepada semua pihak yang telah memberikan bantuan disampaikan penghargaan dan terimakasih yang sebesar-besarnya. Publikasi ini telah disiapkan sebaik-baiknya, namun disadari masih ada kekurangan yang terjadi. Untuk perbaikan publikasi ini, tanggapan dan saran yang bersifat konstruktif dari para pemakai sangat diharapkan.

Rajabasa Pemuka, 30 September 2024

Lurah Rajabasa Pemuka

A handwritten signature in black ink, appearing to be 'Rio Irawan', with a stylized flourish at the end.

Rio Irawan, S.E.

DAFTAR ISI

KATA PENGANTAR	iii
DAFTAR ISI	iv
DAFTAR TABEL.....	v
DAFTAR GAMBAR	viii
BAB 1. GEOGRAFI.....	2
1.1. Batas Wilayah	2
1.2. Luas Wilayah.....	3
BAB 2. PEMERINTAHAN	21
BAB 3. PENDUDUK.....	12
BAB 4. SOSIAL DAN KESEJAHTERAAN RAKYAT	21
BAB 5. PEREKONOMIAN.....	32

DAFTAR TABEL

Tabel 1.1	Batas Wilayah Kelurahan Rajabasa Pemuka, 2024.....	2
Tabel 1.2	Letak Geografis Wilayah Kelurahan Rajabasa Pemuka, 2024	3
Tabel 1.3	Luas Wilayah Kelurahan menurut Peruntukannya	3
Tabel 2.1	Lurah Rajabasa Pemuka dan Masa Jabatannya	6
Tabel 2.2	Dusun dan RT di Kelurahan Rajabasa Pemuka, 2024	6
Tabel 2.3	Nama Ketua RT dan Kepala Lingkungan di Kelurahan Rajabasa Pemuka, 2024	8
Tabel 2.4	Jumlah Pengurus RT/RW/Dusun di Kelurahan Rajabasa Pemuka, 2024	9
Tabel 2.5	Jumlah Kepala Keluarga di Kelurahan Rajabasa Pemuka, 2022-2024	10
Tabel 3.1	Jumlah Penduduk di Kelurahan Rajabasa Pemuka, 2024	13
Tabel 3.2	Rasio Jenis Kelamin di Kelurahan Rajabasa Pemuka, 2022-2024	14
Tabel 3.3	Jumlah Penduduk berdasarkan Kelompok Umur di Kelurahan Rajabasa Pemuka, 2024.....	15

Tabel 3.4	Jumlah Penduduk berdasarkan Tingkat Pendidikan di Kelurahan Rajabasa Pemuka, 2024.....	17
Tabel 3.5	Jumlah Penduduk berdasarkan Status Pekerjaan di Kelurahan Rajabasa Pemuka, 2024.....	18
Tabel 3.6	Jumlah Penduduk Penerima BPJS PBI, 2024.....	18
Tabel 4.1	Jumlah Sekolah Menurut Tingkat Pendidikan di Kelurahan Rajabasa Pemuka, 2024.....	21
Tabel 4.2	Jumlah Fasilitas Kesehatan di Kelurahan Rajabasa Pemuka, 2024	22
Tabel 4.3	Jumlah Fasilitas Ibadah di Kelurahan Rajabasa Pemuka, 2024	23
Tabel 4.4	Jumlah Fasilitas Umum di Kelurahan Rajabasa Pemuka 2024	23
Tabel 4.5	Banyaknya Kejadian Bencana Alam dan Jenis Bencana Alam di Kelurahan Rajabasa Pemuka, 2024	24
Tabel 4.6	Jumlah Anggota Linmas, Pos Kamling, dan Operasi Penertiban di Kelurahan Rajabasa Pemuka, 2024.....	25
Tabel 4.7	Banyaknya Kejadian Kriminal di Kelurahan Rajabasa Pemuka, 2024	27
Tabel 4.8	Menara Telepon Seluler dan Kekuatan Sinyal di Kelurahan Rajabasa Pemuka, 2024.....	28

Tabel 4.9	Banyaknya Embung Desa di Kelurahan Rajabasa Pemuka, 2024	29
Tabel 5.1	Jumlah Bank Menurut Jenisnya di Kelurahan Rajabasa Pemuka, 2024	33
Tabel 5.2	Keberadaan Pangkalan/Agen/Penjual Minyak Tanah dan LPG di Kelurahan Rajabasa Pemuka, 2024	34
Tabel 5.3	Jumlah Koperasi Menurut Jenisnya di Kelurahan Rajabasa Pemuka, 2024	35
Tabel 5.4	Jumlah Pasar Menurut Jenisnya di Kelurahan Rajabasa Pemuka, 2024	37
Tabel 5.5	Jumlah Toko/Warung Kelontong dan Minimarket/Swalayan di Kelurahan Rajabasa Pemuka, 2024	38
Tabel 5.6	Jumlah Keluarga Penerima Manfaat Program Bantuan/Subsidi di Kelurahan Rajabasa Pemuka, 2024	39

DAFTAR GAMBAR

Gambar 1. Struktur Organisasi Kelurahan Rajabasa Pemuka, 2024	7
---------------------------------------------------------------------	---

PEMERINTAH KOTA BANDAR LAMPUNG
KECAMATAN RAJA BASA

ANTOR
RAJABASA PEMUKA
R LAMPUNG 35144

BAB 1

GEOGRAFI



BAB 1. GEOGRAFI

Kelurahan Rajabasa Pemuka merupakan salah satu Kelurahan di wilayah Kecamatan Rajabasa Pemuka, Kabupaten Rajabasa Pemuka, Provinsi Lampung. Kelurahan Rajabasa Pemuka secara geografis terletak di 5°22'6.539" S dan 105°13'15.496" E.

Secara geografis Kelurahan Rajabasa Pemuka terletak di daerah daratan. Secara tipologi, wilayah Kelurahan Rajabasa Pemuka merupakan perkebunan.

1.1. Batas Wilayah

Adapun batas-batas wilayah Kelurahan Rajabasa Pemuka Kecamatan Rajabasa Kota Bandar Lampung adalah sebagai berikut:

Tabel 1.1 Batas Wilayah Kelurahan Rajabasa Pemuka, 2024

Batas	Kelurahan/Kelurahan	Kecamatan
Utara	Desa Hajimena	Natar, Lampung Selatan
Timur	Kelurahan Rajabasa Nunyai	Rjabasa
Selatan	Kelurahan Rajabasa	Rjabasa
Barat	Kelurahan Kemiling Permai	Kemiling

Sumber Data: Kelurahan Rajabasa Pemuka

Pusat pemerintahan Kelurahan Rajabasa Pemuka adalah di wilayah RT 002 Lingkungan 2 Kelurahan Rajabasa Pemuka dimana jarak Kelurahan Rajabasa Pemuka ke ibukota kecamatan adalah 2,7 km. Sedangkan jarak Kelurahan Rajabasa Pemuka ke Pusat Kota Bandar Lampung sejauh 11 km dan jarak dari ibu kota kabupaten sejauh 9 km dan jarak menuju ibukota provinsi sejauh 2,2 km.

Tabel 1.2 Letak Geografis Wilayah Kelurahan Rajabasa Pemuka, 2024

Letak dan Luas	Uraian
Koordinat	5°22'6.539" LU dan 105°13'15.496" BT
Luas Wilayah	124,06 ha

Sumber Data: Kelurahan Rajabasa Pemuka

1.2. Luas Wilayah

Luas baku wilayah Kelurahan Rajabasa Pemuka sebesar 124,06 ha. Terbagi atas wilayah lingkungan I seluas 51,03 Ha sedangkan luas wilayah lingkungan II seluas 73,03 Ha.

Luas wilayah Kelurahan Rajabasa Pemuka terdiri dari dua peruntukan yaitu pemukiman, dan untuk. Berikut rincian luas wilayah Kelurahan Rajabasa Pemuka:

Tabel 1.3 Luas Wilayah Kelurahan menurut Peruntukannya

Wilayah	Luas
Luas pemukiman	121,06 Ha
Perkebunan	3 Ha

PEMERINTAH KOTA BANDAR LAMPUNG
KECAMATAN RAJA BASA

ANTOR
RAJABASA PEMUKA
R LAMPUNG 35144

BAB 2

PEMERINTAHAN



BAB 2. PEMERINTAHAN

Kelurahan Rajabasa Pemuka secara teritorial administratif langsung berada di bawah dan bertanggung jawab kepada Kepala Pemerintahan Wilayah Kecamatan Rajabasa berdasarkan Peraturan Daerah Nomor 12 Tahun 2012 tentang Perubahan Atas Peraturan Daerah Nomor 4 Tahun 2012 Pemerintah Kota Bandar Lampung. Kelurahan Rajabasa Pemuka secara geografis terletak di daerah dataran.

Kelurahan Rajabasa Pemuka dikembangkan menjadi 2 lingkungan, yaitu : Lingkungan I terdiri dari 9 Rukun Tetangga (RT) dan Lingkungan II terdiri dari 9 Rukun Tetangga (RT), dengan luas kelurahan 124,06 Ha.

Dalam melaksanakan pemerintahan, Kelurahan Rajabasa Pemuka saat ini dipimpin oleh seorang Lurah dan saat ini lurah Rajabasa Pemuka adalah Bapak Rio Irawan, SE yang dibantu oleh Sekretaris Kelurahan Ibu Linda Herdiana, sedangkan Aparat Kelurahan Rajabasa Pemuka sendiri terdiri atas 1 orang Kepala Seksi, dan 2 orang Kepala Lingkungan.

Berikut nama-nama Kepala Kelurahan Rajabasa Pemuka dan masa jabatannya, yaitu:

Tabel 2.1 Lurah Rajabasa Pemuka dan Masa Jabatannya

No	Nama	Periode (Tahun)	Keterangan
1	Zairi Bakar	September 2012 – 2014	
2	Suri Mulyani	2014 – 2015	Plt. Lurah
3	M. Nur Arifin SE.,MM	2015 – 2018	
4	Drs. Khairul Effendi	2019– 2021	
5	Linda Herdiana	Juni 2021 – Juni 2022	Plh. Lurah
6	Rio Irawan, SE	Juli 2022 – sekarang	

Sumber Data: Kelurahan Rajabasa Pemuka

Tabel 2.2 Dusun dan RT di Kelurahan Rajabasa Pemuka, 2024

Lingkungan	Jumlah RT
LINGKUNGAN 1	9
LINGKUNGAN 2	9
Kelurahan Rajabasa Pemuka	18

Sumber Data: Kelurahan Rajabasa Pemuka

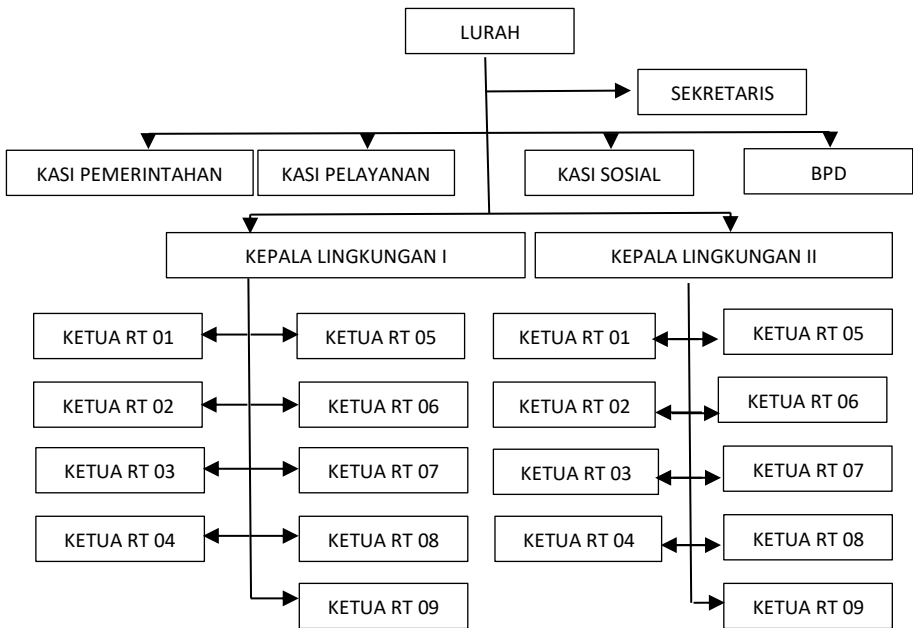

Gambar 1. Struktur Organisasi Kelurahan Rajabasa Pemuka, 2024

Tabel 2.3 Nama Ketua RT dan Kepala Lingkungan di Kelurahan Rajabasa Pemuka, 2024

Wilayah	Nama Kepala/Ketua
LINGKUNGAN I	BEY SUJARWO, SH, MH
RT. 001	TUTUR SUTIONO
RT. 002	BAHIRUL ALVARIZI
RT. 003	IMRON
RT. 004	YULISTA MARIA
RT. 005	WAHYUDI
RT. 006	MUHAMMAD SAMAN
RT. 007	NIRWANA
RT. 008	ABDULLAH, S Kom
RT. 009	ABDUL SOMAD
LINGKUNGAN II	MUHAJIR
RT. 001	RIFKI
RT. 002	RIANTO
RT. 003	TRIWIFI DJATMOKO
RT. 004	ZIKRULLOH, SE
RT. 005	INDRA DAMIN
RT. 006	ERWIN OKTAVIA
RT. 007	AGUS ZAINAR ROAIDI
RT. 008	PIRHADI, SH
RT. 009	AH ROSADI

Sumber Data: Kelurahan Rajabasa Pemuka

Tabel 2.4 Jumlah Pengurus RT/RW/Dusun di Kelurahan Rajabasa Pemuka, 2024

Wilayah	Nama Kepala/Ketua
LINGKUNGAN I	1
RT. 001	1
RT. 002	1
RT. 003	1
RT. 004	1
RT. 005	1
RT. 006	1
RT. 007	1
RT. 008	1
RT. 009	1
LINGKUNGAN II	1
RT. 001	1
RT. 002	1
RT. 003	1
RT. 004	1
RT. 005	1
RT. 006	1
RT. 007	1
RT. 008	1
RT. 009	1

Sumber Data: Kelurahan Rajabasa Pemuka

Tabel 2.5 Jumlah Kepala Keluarga di Kelurahan Rajabasa Pemuka,
2023-2024

Wilayah	Jumlah kepala Keluarga	
	2023	2024
LINGKUNGAN I	772	779
RT. 001	70	71
RT. 002	50	48
RT. 003	62	60
RT. 004	115	107
RT. 005	86	90
RT. 006	40	43
RT. 007	140	143
RT. 008	127	133
RT. 009	82	84
LINGKUNGAN II	971	1013
RT. 001	89	86
RT. 002	145	141
RT. 003	105	113
RT. 004	85	114
RT. 005	129	120
RT. 006	122	136
RT. 007	78	86
RT. 008	137	139
RT. 009	81	78
Jumlah	1.743	1792

Sumber Data: Kelurahan Rajabasa Pemuka

PEMERINTAH KOTA BANDAR LAMPUNG
KECAMATAN RAJA BASA

ANTOR
RAJABASA PEMUKA
R LAMPUNG 35144

BAB 3

PENDUDUK



BAB 3. PENDUDUK

Kelurahan Rajabasa Pemuka mempunyai penduduk sebanyak 6.313 penduduk yang terdiri dari penduduk laki-laki sebanyak 3.088 jiwa dan penduduk perempuan sebanyak 3.225 jiwa. Jumlah penduduk terbanyak berasal dari RT 02 Lingkungan II yaitu sebanyak 545 penduduk, sedangkan jumlah penduduk paling sedikit terdapat di RT 02 Lingkungan I yaitu hanya 145 penduduk. Secara keseluruhan Kelurahan Rajabasa Pemuka memiliki jumlah 1.743 KK dan Rasio jenis kelamin di Kelurahan Rajabasa Pemuka sebesar 95,72. Hal ini berarti jumlah penduduk Laki-laki di Kelurahan Rajabasa Pemuka lebih sedikit dibandingkan jumlah penduduk perempuan. Nilai rasio jenis kelamin sebesar 95,72 berarti bahwa terdapat sekitar 95-96 orang laki-laki dari setiap 100 orang perempuan di Kelurahan Rajabasa Pemuka.

Sumber penghasilan utama sebagian besar penduduk di Kelurahan Rajabasa Pemuka adalah berasal dari bidang administrasi pemerintahan, dan Lulusan Pendidikan sebagian besar penduduk di Kelurahan Rajabasa Pemuka ada lulusan SMA sederajat.

Tabel 3.1 Jumlah Penduduk di Kelurahan Rajabasa Pemuka, 2024

No	Wilayah	2024	
		Laki-laki	Perempuan
1	Lingkungan I		
2	RT. 001	88	130
3	RT. 002	56	89
4	RT. 003	97	105
5	RT. 004	205	335
6	RT. 005	195	148
7	RT. 006	73	102
8	RT. 007	181	239
9	RT. 008	220	227
10	RT. 009	166	156
11	Lingkungan II		
12	RT. 001	218	109
13	RT. 002	250	295
14	RT. 003	230	221
15	RT. 004	174	122
16	RT. 005	237	262
17	RT. 006	236	248
18	RT. 007	161	144
19	RT. 008	138	136
20	RT. 009	163	157

Sumber data: Kelurahan Rajabasa Pemuka

Tabel 3.2 Rasio Jenis Kelamin di Kelurahan Rajabasa Pemuka, 2024

No	Wilayah	Rasio Jenis Kelamin
		2024
1	Lingkungan I	85,08
2	RT. 001	67,69
3	RT. 002	62,92
4	RT. 003	92,38
5	RT. 004	61,19
6	RT. 005	131,76
7	RT. 006	71,56
8	RT. 007	75,73
9	RT. 008	96,92
10	RT. 009	106,41
11	Lingkungan II	93,81
12	RT. 001	200,00
13	RT. 002	84,75
14	RT. 003	104,07
15	RT. 004	142,62
16	RT. 005	90,46
17	RT. 006	95,16
18	RT. 007	111,81
19	RT. 008	101,47
20	RT. 009	103,82
Kelurahan Rajabasa Pemuka		95,72

Sumber data: Kelurahan Rajabasa Pemuka (data diolah)

Berdasarkan data rasio jenis kelamin di Kelurahan Rajabasa Pemuka dapat disimpulkan bahwa jumlah penduduk laki-laki lebih sedikit daripada jumlah penduduk perempuan. Hal ini tercermin dari rasio jenis kelamin sebesar 95,75 di Kelurahan Rajabasa Pemuka. Hal ini mengartikan bahwa terdapat sekitar 95 orang laki-laki dari setiap 100 penduduk perempuan di Kelurahan Rajabasa Pemuka.

Tabel 3.3 Jumlah Penduduk berdasarkan Kelompok Umur di Kelurahan Rajabasa Pemuka, 2024

No	Wilayah	Kelompok Umur (Jiwa)		
		0 - 14	15 - 64	65 ke atas
1	Lingkungan I			
2	RT. 001	35	150	33
3	RT. 002	18	108	19
4	RT. 003	97	65	40
5	RT. 004	35	396	109
6	RT. 005	35	286	22
7	RT. 006	86	80	9
8	RT. 007	80	325	15
9	RT. 008	99	320	28
10	RT. 009	60	247	15

No	Wilayah	Kelompok Umur (Jiwa)		
		0 - 14	15 - 64	65 ke atas
11	Lingkungan II			
12	RT. 001	81	241	5
13	RT. 002	128	393	24
14	RT. 003	97	347	7
15	RT. 004	89	207	0
16	RT. 005	117	358	24
17	RT. 006	147	329	8
18	RT. 007	68	217	20
19	RT. 008	118	152	4
20	RT. 009	97	221	2
Kelurahan Rajabasa Pemuka		1487	4442	384

Sumber Data: Kelurahan Rajabasa Pemuka

Berdasarkan data jumlah penduduk menurut kelompok di Kelurahan Rajabasa Pemuka, kelompok umur 15-64 tahun merupakan kelompok umur yang paling banyak sebesar 4.442 jiwa sementara kelompok umur 65 tahun ke atas merupakan yang paling sedikit sebanyak 384 jiwa. Hal ini menunjukkan bahwa rasio ketergantungan sebesar 42,12 atau 42 orang tidak produktif bergantung pada 100 orang usia produktif.

Tabel 3.4 Jumlah Penduduk berdasarkan Tingkat Pendidikan di
Kelurahan Rajabasa Pemuka, 2024

No.	Tingkat Pendidikan	Total
Lulusan Pendidikan Umum		
1	Tidak/belum tamat SD	466
2	Sekolah Dasar/ sederajat	974
3	SMP	857
4	SMA/SMU	1984
5	Akademi/D1-D3	320
6	Sarjana	1238
7	Pascasarjana (S2)	250
8	Pascasarjana (S3)	61
Lulusan Pendidikan Khusus		
9	Pondok Pesantren	47
10	Pendidikan Keagamaan	21
11	Sekolah Luar Biasa	5
12	Kursus Keterampilan	14
Tidak Sekolah		
13	Tidak/belum pernah sekolah	76

Sumber Data: Kelurahan Rajabasa Pemuka

Berdasarkan data pada Tabel diatas terlihat bahwa sebagian besar penduduk, 1984 orang atau 31,42% penduduk di Kelurahan Rajabasa Pemuka adalah lulusan SMA sederajat.

Tabel 3.5 Jumlah Penduduk berdasarkan Status Pekerjaan di
Kelurahan Rajabasa Pemuka, 2024

No	Lapangan Usaha	Total
1	Pegawai Negeri Sipil	1421
2	TNI/POLRI	220
3	Karyawan Swasta	1281
4	Wiraswasta/Pedagang	1086
5	Petani	27
6	Tidak bekerja/pengangguran	356

Sumber Data: Kelurahan Rajabasa Pemuka

Berdasarkan data diatas, penduduk Kelurahan Rajabasa Pemuka sebagian besar berprofesi sebagai Pegawai Negeri Sipil/Aparatur Sipil Negara yaitu sebanyak 1421 orang, disusul pekerja di Swasta sebanyak 1281 orang dan 1086 orang berprofesi sebagai pedagang atau wiraswasta.

Tabel 3.6 Jumlah Penduduk Penerima BPJS PBI, 2024

Wilayah	Jumlah Penduduk Penerima BPJS PBI
Lingkungan I	
RT. 001	0
RT. 002	0
RT. 003	0
RT. 004	0

Wilayah	Jumlah Penduduk Penerima BPJS PBI
RT. 005	0
RT. 006	0
RT. 007	0
RT. 008	0
RT. 009	0
Lingkungan II	
RT. 001	0
RT. 002	70
RT. 003	1
RT. 004	0
RT. 005	0
RT. 006	57
RT. 007	5
RT. 008	0
RT. 009	20
Kelurahan Rajabasa Pemuka	153

Sumber Data: Kelurahan Rajabasa Pemuka

Berdasarkan data diatas, secara keseluruhan jumlah penduduk penerima BPJS PBI di Kelurahan Rajabasa Pemuka sebanyak 153 penduduk.

PEMERINTAH KOTA BANDAR LAMPUNG
KECAMATAN RAJA BASA

ANTOR
RAJABASA PEMUKA
R LAMPUNG 35144

BAB 4

SOSIAL DAN KESEJAHTERAAN



BAB 4. SOSIAL DAN KESEJAHTERAAN RAKYAT

Salah satu program pokok pembangunan adalah meningkatkan peningkatkan pembangunan sektor pendidikan formal mulai dari tingkat Sekolah Dasar (SD) sampai Perguruan Tinggi dan Pendidikan non formal. Untuk mendukung program tersebut, Kelurahan Rajabasa Pemuka memiliki beberapa fasilitas Pendidikan seperti 4 unit Paud, 5 unit Taman Kanak-Kanak, 2 unit Sekolah Dasar, 1 unit SMP, 1 SMA/SMK/MA dan 2 unit Perguruan Tinggi.

Untuk mendukung tersedianya pelayanan masyarakat hingga ke pelosok Kelurahan, Kelurahan Rajabasa Pemuka memiliki 1 Puskesmas Kelurahan, 10 unit UKBM (polindes/posyandu).

Tabel 4.1 Jumlah Sekolah Menurut Tingkat Pendidikan di
Kelurahan Rajabasa Pemuka, 2024

Tingkat Pendidikan	Jumlah
PAUD	4
Taman Kanak-Kanak (TK)/ Raudatul Athfal (RA)	5
Sekolah Dasar (SD)/ Madrasah Ibtidaiyah (MI)	2
Sekolah Menengah Pertama (SMP)/ Madrasah Tsanawiyah (MTs)	1
Sekolah Menengah Atas (SMA)/ Sekolah Menengah Kejuruan (SMK)/ Madrasah Aliyah (MA)	1
Perguruan Tinggi	2

Sumber Data: Kelurahan Rajabasa Pemuka

Tabel 4.2 Jumlah Fasilitas Kesehatan di Kelurahan Rajabasa
Pemuka, 2024

Fasilitas Kesehatan	Jumlah
Rumah Sakit	0
Puskesmas	0
Puskesmas Pembantu	0
Puskesmas	1
UKBM (Posyandu/Polindes)	10

Sumber Data: Kelurahan Rajabasa Pemuka

Berdasarkan data tersebut, terlihat bahwa sarana prasarana Rumah Sakit maupun puskesmas belum tersedia di daerah ini namun Rumah Sakit terdekat dan Puskesmas sangat terjangkau dari segi jarak. Di Kelurahan Rajabasa pemuka terdapat posyandu dan beberapa Polindes.

Tabel 4.3 Jumlah Fasilitas Ibadah di Kelurahan Rajabasa Pemuka,
2024

Fasilitas Ibadah	Jumlah
Masjid	13
Mushola	6
Gereja	0
Pura	0
Vihara	0
Klenteng	0

Sumber Data: Kelurahan Rajabasa Pemuka

Untuk menunjang kehidupan bergama yang baik, kelurahan Rajabasa Jaya memiliki fasilitas ibadah untuk penduduk seperti 13 Masjid dan 6 Mushola. Sedangkan fasilitas untuk kegiatan umum seperti untuk olah raga, seni , pertemuan dan lain-lain dapat di lihat pada tabel dibawah ini.

Tabel 4.4 Jumlah Fasilitas Umum di Kelurahan Rajabasa Pemuka 2024

Fasilitas Umum	Jumlah
Fasilitas Olahraga	8
Fasilitas Kesenian/Budaya	3
Balai Pertemuan	3
Sumur Desa	4
Pasar Desa	3
Lainnya	-

Sumber Data: Kelurahan Rajabasa Pemuka

Tabel 4.5 Banyaknya Kejadian Bencana Alam dan Jenis Bencana Alam di Kelurahan Rajabasa Pemuka, 2024

Wilayah	Tanah Longsor	Banjir	Banjir Bandang	Gempa Bumi
Lingkungan I				
RT. 001	0	0	0	0
RT. 002	0	0	0	0
RT. 003	0	0	0	0
RT. 004	0	0	0	0
RT. 005	0	0	0	0
RT. 006	0	0	0	0
RT. 007	0	0	0	0
RT. 008	0	0	0	0
RT. 009	0	0	0	0
Lingkungan II				
RT. 001	0	0	0	0
RT. 002	0	1	0	0
RT. 003	0	0	0	0
RT. 004	0	0	0	0
RT. 005	0	1	0	0
RT. 006	0	1	0	0
RT. 007	0	1	0	0
RT. 008	0	0	0	0
RT. 009	0	1	0	0

Wilayah	Tanah Longsor	Banjir	Banjir Bandang	Gempa Bumi
Kelurahan Rajabasa Pemuka	0	5	0	0

Sumber Data: Kelurahan Rajabasa Pemuka

Berdasarkan data di atas, sepanjang tahun 2024 telah terjadi 5 kejadian banjir di lingkungan II tepatnya terjadi di 5 RT. Wilayah RT yang terdampak banjir yaitu RT 002, RT 005, RT 006, RT 007, dan RT 009, Tidak ada korban jiwa dalam kejadian ini.

Tabel 4.6 Jumlah Anggota Linmas, Pos Kamling, dan Operasi Penertiban di Kelurahan Rajabasa Pemuka, 2024

Wilayah	Jumlah Anggota Linmas	Jumlah Pos Kamling	Jumlah Operasi Penertiban
Lingkungan I			
RT. 001	1	0	0
RT. 002	0	1	0
RT. 003	2	0	0
RT. 004	2	1	1
RT. 005	1	1	0
RT. 006	1	1	0
RT. 007	1	1	0
RT. 008	2	2	0
RT. 009	1	1	0

Wilayah	Jumlah Anggota Linmas	Jumlah Pos Kamling	Jumlah Operasi Penertiban
Lingkungan II			
RT. 001	2	1	0
RT. 002	2	1	0
RT. 003	2	2	0
RT. 004	0	2	0
RT. 005	2	1	0
RT. 006	4	0	0
RT. 007	2	1	0
RT. 008	1	1	4
RT. 009	1	1	0
Kelurahan Rajabasa Pemuka	27	18	5

Sumber Data: Kelurahan Rajabasa Pemuka

Dari tabel diatas, diketahui bahwa jumlah Pos Kamling yang terdapat di Kelurahan Rajabasa Pemuka sebanyak 18 Pos dan terdiri dari 27 anggota Linmas. Sepanjang tahun 2024, telah dilakukan 5 kali operasi penertiban yaitu di RT 8 Lingkungan II sebanyak 4 kali dan di RT 004 Lingkungan I sebanyak 1 kali.

Tabel 4.7 Banyaknya Kejadian Kriminal di Kelurahan Rajabasa Pemuka, 2024

Wilayah	Pencurian	Kenakalan Remaja	Pembunuhan	Penipuan
Lingkungan I				
RT. 001	0	0	0	0
RT. 002	0	0	0	0
RT. 003	0	0	0	0
RT. 004	0	0	0	0
RT. 005	0	0	0	0
RT. 006	0	0	0	0
RT. 007	0	0	0	0
RT. 008	0	0	0	0
RT. 009	0	0	0	0
Lingkungan II				
RT. 001	0	0	0	0
RT. 002	0	0	0	0
RT. 003	0	0	0	0
RT. 004	0	0	0	0
RT. 005	0	0	0	0
RT. 006	0	0	0	0
RT. 007	0	0	0	0
RT. 008	0	0	0	0
RT. 009	0	0	0	0
Kelurahan Rajabasa Pemuka	0	0	0	0

Sumber Data: Kelurahan Rajabasa Pemuka

Dari tabel diatas, diketahui bahwa sepanjang tahun 2024 tidak terjadi kejadian kriminal.

Tabel 4.8 Menara Telepon Seluler dan Kekuatan Sinyal di Kelurahan Rajabasa Pemuka, 2024

Wilayah	Jumlah Menara Telepon	Kekuatan Sinyal
Lingkungan I		
RT. 001	0	Baik dan Lancar
RT. 002	0	Baik dan Lancar
RT. 003	0	Baik dan Lancar
RT. 004	1	Baik dan Lancar
RT. 005	0	Baik dan Lancar
RT. 006	0	Baik dan Lancar
RT. 007	0	Baik dan Lancar
RT. 008	0	Baik dan Lancar
RT. 009	0	Baik dan Lancar
Lingkungan II		
RT. 001	0	Baik dan Lancar
RT. 002	0	Baik dan Lancar
RT. 003	0	Baik dan Lancar
RT. 004	0	Baik dan Lancar
RT. 005	1	Baik dan Lancar
RT. 006	0	Baik dan Lancar

Wilayah	Jumlah Menara Telepon	Kekuatan Sinyal
RT. 007	0	Baik dan Lancar
RT. 008	0	Baik dan Lancar
RT. 009	0	Baik dan Lancar
Kelurahan Rajabasa Pemuka	2	

Sumber Data: Kelurahan Rajabasa Pemuka

Berdasarkan tabel diatas, terdapat 2 menara telepon yaitu di RT 04 Lingkungan 1 dan di RT 05 Lingkungan 2 sehingga kekuatan sinyal sangat baik dan lancar.

Tabel 4.9 Banyaknya Embung Desa di Kelurahan Rajabasa Pemuka, 2023

Wilayah	Jumlah Embung
Lingkungan I	
RT. 001	0
RT. 002	0
RT. 003	0
RT. 004	0
RT. 005	0
RT. 006	0
RT. 007	0
RT. 008	0

Wilayah	Jumlah Embung
RT. 009	0
Lingkungan II	
RT. 001	0
RT. 002	0
RT. 003	0
RT. 004	0
RT. 005	0
RT. 006	0
RT. 007	0
RT. 008	0
RT. 009	0
Kelurahan Rajabasa Pemuka	0

Sumber Data: Kelurahan Rajabasa Pemuka

Berdasarkan data di atas, Kelurahan Rajabasa Pemuka tidak memiliki embung. Walau diketahui fungsi Embung sangat bermanfaat sebagai pengganti sumur resapan.

PEMERINTAH KOTA BANDAR LAMPUNG
KECAMATAN RAJA BASA

ANTOR
RAJABASA PEMUKA

R LAMPUNG 35144

BAB 5

PEREKONOMIAN

BAB 5. PEREKONOMIAN

Dalam mendukung perekonomian masyarakat, terdapat berbagai fasilitas perekonomian di Kelurahan Rajabasa Pemuka. Misalnya, keberadaan penjual LPG yang tersebar di setiap RT dan terdapat 4 pangkalan LPG.

Kelurahan Rajabasa Pemuka juga memiliki dua pasar dadakan / pasar kaget yang terletak di wilayah RT 2 dan RT 6 pada wilayah Lingkungan II. Juga terdapat 5 swalayan dan terdapat 87 unit warung/toko kelontong yang menjual kebutuhan sehari-hari yang tersebar di Kelurahan Rajabasa.

Kelurahan Rajabasa Pemuka juga menyalurkan bantuan baik dari pemerintah pusat maupun dari pemerintah daerah kepada keluarga-keluarga yang membutuhkan, berupa bantuan BPNT, PKH, PIP, Pupuk Subsidi, RTLH, dan yang lainnya. Di Kelurahan Rajabasa Pemuka terdapat 84 keluarga yang menerima BPNT, 131 keluarga yang menerima bantuan PKH, 60 yang menerima PIP, dan 1 keluarga yang menerima Program Rumah Tidak Layak Huni (RTLH).

Tabel 5.1 Jumlah Bank Menurut Jenisnya di Kelurahan Rajabasa Pemuka, 2024

Wilayah	Jumlah Bank Umum Pemerintah	Jumlah Bank Umum Swasta	Jumlah Bank Perkreditan Rakyat (BPR)
Lingkungan I			
RT. 001	0	0	0
RT. 002	0	0	0
RT. 003	0	0	0
RT. 004	0	0	0
RT. 005	0	0	0
RT. 006	0	0	0
RT. 007	0	0	0
RT. 008	0	0	0
RT. 009	0	0	0
Lingkungan II			
RT. 001	0	0	0
RT. 002	0	0	0
RT. 003	0	0	0
RT. 004	0	0	0
RT. 005	1	0	0
RT. 006	0	0	0
RT. 007	0	0	0
RT. 008	0	0	0
RT. 009	0	0	0
Kelurahan Rajabasa Pemuka	1	0	0

Sumber Data: Kelurahan Rajabasa Pemuka

Tabel 5 2 Keberadaan Pangkalan/Agen/Penjual Minyak Tanah dan LPG di Kelurahan Rajabasa Pemuka, 2024

RT/RW/Dusun	Keberadaan pangkalan/agen/penjual minyak tanah (termasuk penjual minyak tanah keliling)	Keberadaan pangkalan/agen/penjual LPG (warung, toko, supermarket, penjual gas keliling)
Lingkungan I		
RT. 001	Tidak Ada	Ada
RT. 002	Tidak Ada	Ada
RT. 003	Tidak Ada	Ada
RT. 004	Tidak Ada	Ada
RT. 005	Tidak Ada	Ada
RT. 006	Tidak Ada	Ada
RT. 007	Tidak Ada	Ada
RT. 008	Tidak Ada	Ada
RT. 009	Tidak Ada	Ada
Lingkungan II		
RT. 001	Tidak Ada	Ada
RT. 002	Tidak Ada	Ada
RT. 003	Tidak Ada	Ada
RT. 004	Tidak Ada	Ada
RT. 005	Tidak Ada	Ada
RT. 006	Tidak Ada	Ada
RT. 007	Tidak Ada	Ada
RT. 008	Tidak Ada	Ada
RT. 009	Tidak Ada	Ada

Sumber Data: Kelurahan Rajabasa Pemuka

Dari tabel diatas diketahui bahwa untuk kebutuhan rumah tangga dan juga untuk usaha, kebutuhan akan LPG menjadi mutlak, dan keberadaan pangkalan/agen LPG sebanyak 4 pangkalan tersebar di RT 003 lingkungan I dan RT 002, 005 dan 009 lingkungan II, selain itu hampir semua warung yang ada di wilayah kelurahan Rajabasa pemuka tersedia gas LPG.

Tabel 5.3 Jumlah Koperasi Menurut Jenisnya di Kelurahan Rajabasa Pemuka, 2024

Wilayah	Jumlah Koperasi Unit Desa (KUD)	Jumlah Koperasi Industri Kecil dan Kerajinan Rakyat (Kopinkra)/Usaha	Jumlah Koperasi Simpan Pinjam
		mikro	(Kospin)
Lingkungan I			
RT. 001	0	0	0
RT. 002	0	0	0
RT. 003	0	0	0
RT. 004	0	0	0
RT. 005	0	0	0
RT. 006	0	0	0
RT. 007	0	0	0
RT. 008	0	0	1
RT. 009	0	0	0

Wilayah	Jumlah Koperasi Unit Desa (KUD)	Jumlah Koperasi Industri Kecil dan Kerajinan Rakyat (Kopinkra)/Usaha	Jumlah Koperasi Simpan Pinjam
		mikro	(Kospin)
Lingkungan II			
RT. 001	0	0	0
RT. 002	0	0	0
RT. 003	0	0	0
RT. 004	0	0	0
RT. 005	0	0	0
RT. 006	0	0	0
RT. 007	0	0	0
RT. 008	0	0	0
RT. 009	0	0	0
Kelurahan Rajabasa Pemuka	0	0	1

Sumber Data: Kelurahan Rajabasa Pemuka

Berdasarkan data di atas, di Kelurahan Rajabasa Pemuka terdapat 1 koperasi Simpan Pinjam di Rt 08 Lk 01.

Tabel 5.4 Jumlah Pasar Menurut Jenisnya di Kelurahan Rajabasa Pemuka, 2024

Wilayah	Jumlah Pasar dengan Bangunan Permanen	Jumlah Pasar dengan Bangunan Semi Permanen	Jumlah Pasar Tanpa Bangunan
Lingkungan I			
RT. 001	0	0	0
RT. 002	0	0	0
RT. 003	0	0	0
RT. 004	0	0	0
RT. 005	0	0	0
RT. 006	0	0	0
RT. 007	0	0	0
RT. 008	0	0	0
RT. 009	0	0	0
Lingkungan II			
RT. 001	0	0	0
RT. 002	0	0	1
RT. 003	0	0	0
RT. 004	0	0	0
RT. 005	0	1	0
RT. 006	0	0	1
RT. 007	0	0	0
RT. 008	0	0	0
RT. 009	0	0	0

Sumber Data: Kelurahan Rajabasa Pemuka

Berdasarkan data di atas, di Kelurahan Rajabasa Pemuka terdapat satu (1) pasar semi permanen terletak di wilayah RT 005 Lingkungan II, sedangkan pasar tanpa bangunan atau dikenal dengan pasar dadakan yang beroperasi sekali dalam seminggu terletak di wilayah RT 002 dan RT 006 kesemuanya masuk dalam lingkungan II.

Tabel 5.5 Jumlah Toko/Warung Kelontong dan Minimarket/Swalayan di Kelurahan Rajabasa Pemuka, 2024

Wilayah	Jumlah	
	Toko/Warung Kelontong	Minimarket/Swalayan
Lingkungan I	39	2
RT. 001	3	0
RT. 002	0	0
RT. 003	3	0
RT. 004	2	0
RT. 005	10	1
RT. 006	6	1
RT. 007	4	0
RT. 008	8	0
RT. 009	3	0
Lingkungan II	48	3
RT. 001	10	0
RT. 002	12	0
RT. 003	1	0
RT. 004	1	0

Wilayah	Jumlah	
	Toko/Warung Kelontong	Minimarket/Swalayan
RT. 005	8	1
RT. 006	5	2
RT. 007	1	0
RT. 008	0	0
RT. 009	10	0
Kelurahan Rajabasa Pemuka	87	5

Sumber Data: Kelurahan Rajabasa Pemuka

Berdasarkan data diatas, sebagian besar Rt baik di lingkungan I maupun lingkungan II sudah terdapat toko atau arung kelontong Hanya RT 02 Lingkungan 1 dan RT 08 Lingkungan 2 yang tidak mempunyai toko/warung kelontong sedangkan untuk minimarket/swalayan di Lingkungan 1 terdapat 2 minimarket/swalayan dan di Lingkungan 2 terdapat 3 minimarket/swalayan.

Tabel 5.6 Jumlah Keluarga Penerima Manfaat Program Bantuan/ Subsidi di Kelurahan Rajabasa Pemuka, 2024

Wilayah	BP NT	PKH	PIP	Subsi di Pupuk	RTL H	Lainn ya	Bantuan Pemkot Balam
Lingkungan I							
RT. 001	0	0	0	0	0	0	0

Wilayah	BP NT	PKH	PIP	Subsi di Pupuk	RTL H	Lainnya	Bantuan Pemkot Balam
RT. 002	0	2	0	0	0	0	0
RT. 003	5	2	3	0	0	0	0
RT. 004	0	17	10	0	0	0	0
RT. 005	0	0	0	0	0	0	0
RT. 006	2	5	0	0	0	0	0
RT. 007	3	0	0	0	0	0	0
RT. 008	4	3	0	0	0	0	0
RT. 009	0	1	0	0	0	0	0
Lingkungan II							
RT. 001	0	2	0	0	0	0	0
RT. 002	33	17	10	0	0	0	0
RT. 003	0	1	0	0	0	0	0
RT. 004	0	0	0	0	0	0	0
RT. 005	21	40	0	0	0	0	0
RT. 006	13	19	15	0	1	0	0
RT. 007	0	7	7	0	0	0	0
RT. 008	0	0	0	0	0	0	0
RT. 009	3	15	15	0	0	0	0
Kelurahan Rajabasa Pemuka	84	131	60	0	1	0	0

Sumber Data: Kelurahan Rajabasa Pemuka

Berdasarkan data di atas, di Kelurahan Rajabasa Pemuka terdapat 84 keluarga yang menerima BPNT, 131 keluarga yang

menerima bantuan PKH, 60 yang menerima PIP, tidak ada keluarga yang menerima pupuk subsidi, hanya 1 keluarga yang menerima Program Rumah Tidak Layak Huni (RTLH).

KELURAHAN RAJABASA PEMUKA

Jl. Raden Gunawan No. 35 Rajabasa, Kota Bandar Lampung

Email : pemukarajabasa@gmail.com

Homepage: https://kelurahan.bandarlampungkota.go.id/rajabasa_pemuka